

HACIENDA



Santo Domingo

REGIÓN DE VALPARAÍSO

Conoce nuestro
Nuevo Proyecto



Hacienda
INMOBILIARIA



PARCELAS EN VENTA

Región de Valparaíso

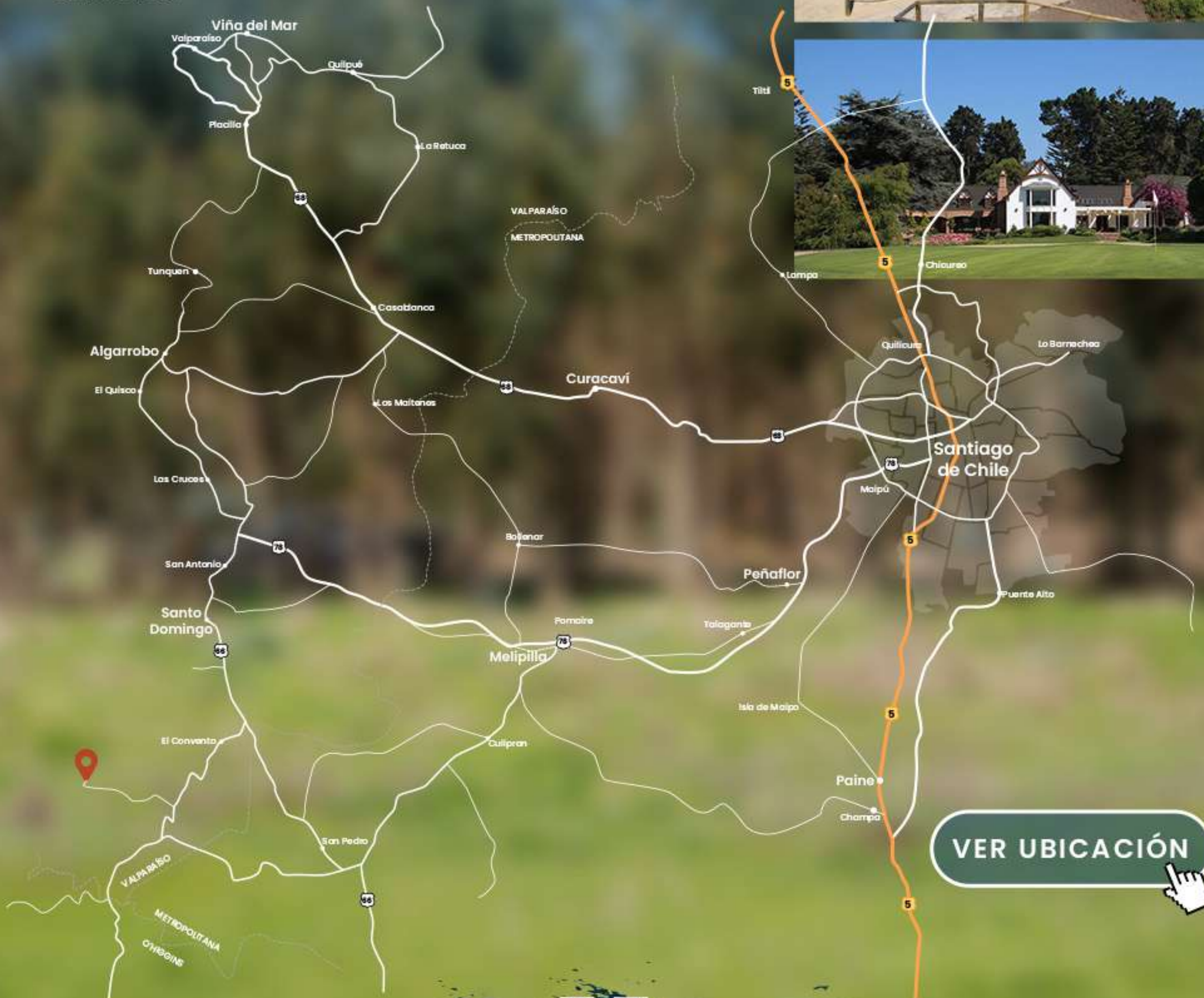
Este proyecto se encuentra a 45km de la localidad de Santo Domingo, localidad donde encontrarás todos los servicios básicos como cajeros, supermercados, colegios, centros de salud, restaurantes, bancos, entre otros.



347 Parcelas

planas y de lomaje suave, con factibilidad de agua, luz y rol propio. Lotes disponibles desde 5.000m².



DOCUMENTACIÓN

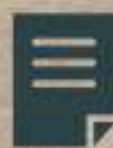

ROL PROPIO

Todas las parcelas (al ser de 5.000m² o más) cuentan con su **Rol Propio**, lo que significa que es independiente de cualquier otro lote o parcela.



FACTIBILIDAD DE AGUA

Posibilidad de instalar agua en la parcela a través de diferentes formas: Camión aljibe, pozo profundo.



FACTIBILIDAD DE LUZ

Posibilidad de instalar electricidad en la parcela a través de diferentes formas:

- ☉ Paneles Solares
- ⚡ Conexión a Empalme
- ⚡ Generador



Subdivisión y Precios

Región de Valparaíso

Última Actualización
13/07/2023 10:00 Am

PRECIOS OFERTA

- ~~\$34.990.000~~
\$29.990.000
- ~~\$29.990.000~~
\$25.990.000
- **\$23.990.000**
- ~~\$24.990.000~~
\$20.990.000
- ~~\$19.990.000~~
\$17.990.000
- Mayor metraje
Ver Anexo
- Servidumbre
- V Vendidos
- Parque

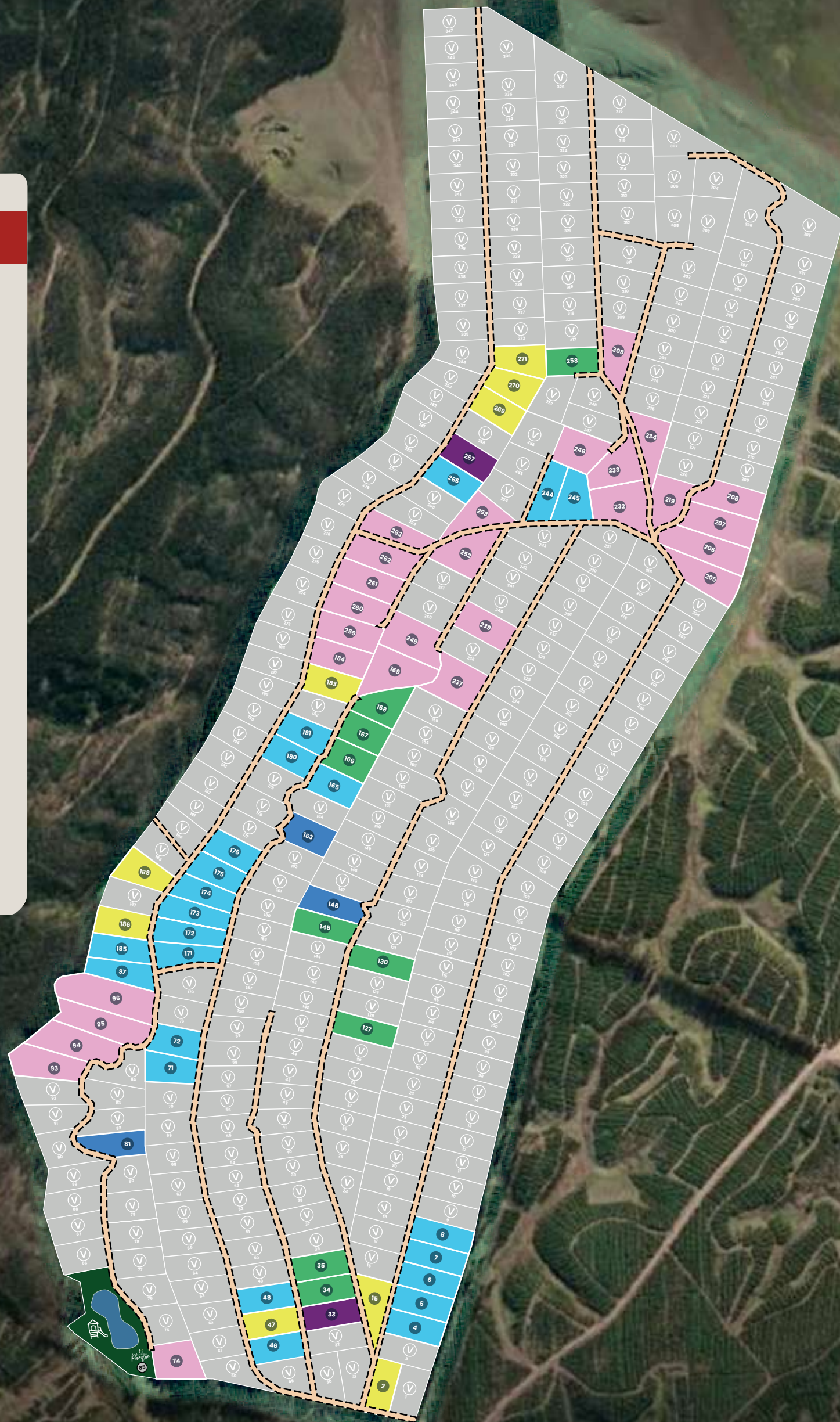

Esc. 1: 5.000

Explora tu parcela en 360° con el

Tour Virtual

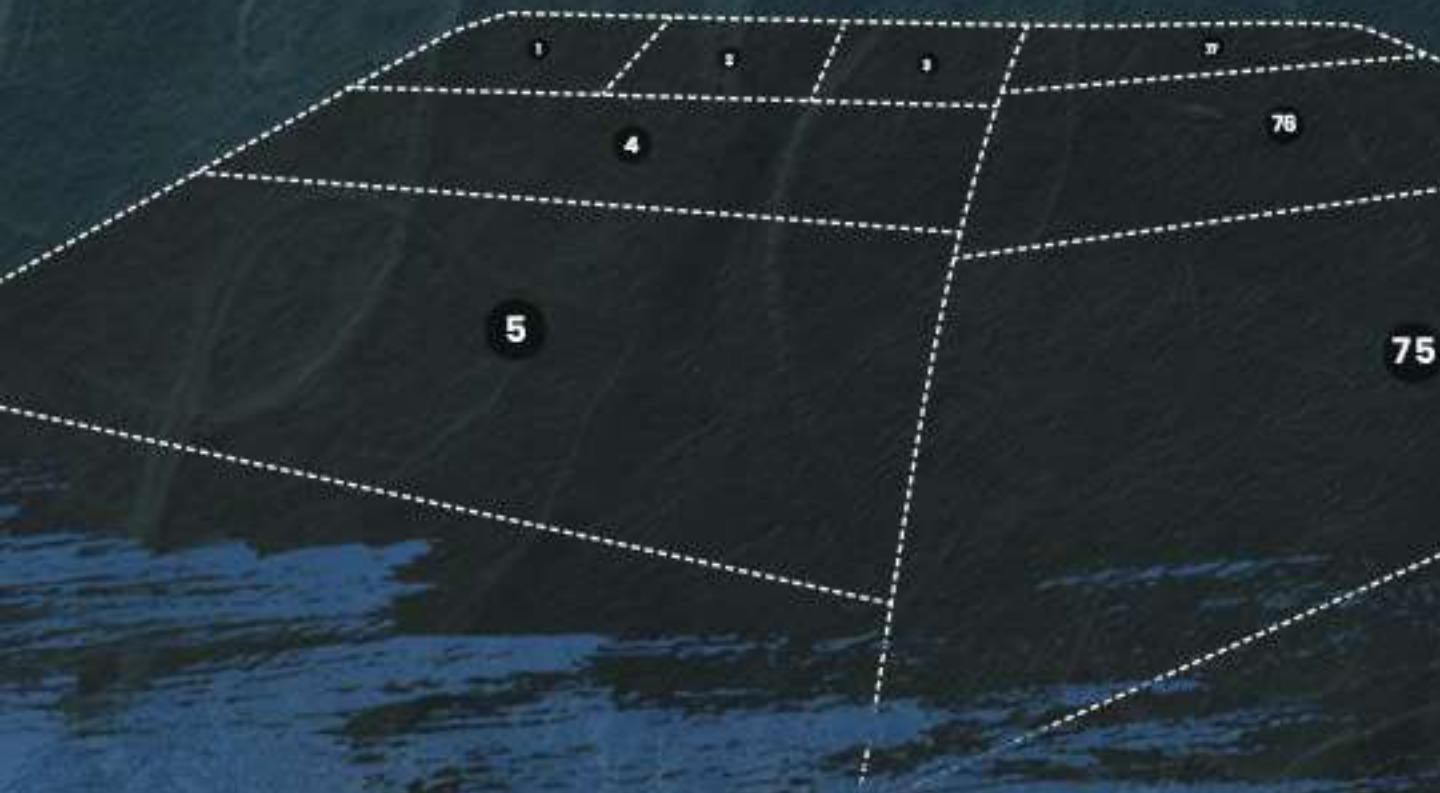

¡Visítanos!

Contácta a tu asesor para agendar una visita a terreno,
o una videoconferencia para explorar tu parcela con el
Tour Virtual.

